大清光緒卅三年

本館新聞除禮拜外日出一紙　諸君賜閱本報者無論本埠外埠均可函致本館取閱如外埠閱報照加寄費可也除日報照常刊送外復不惜工本從英國保辦釘書裁紙各機器以待與　各官紳刊印書籍單件並有英國各體活字及各式花邊等延有西人排印工藝甚精所有中西文字均能印刊並有石版印字大小機器均用精工刊

第七千七百零九號

叻報

（本館在哥勞實得力門牌一百廿四號零D）

印工綴絶倫並延有文士書寫各體文字現由上海購到各種書籍出售其書目另行刊備所有各項價甚相宜由本館所登來札原擇其自閱世道人心者附登否亦須無碍於人而後始錄其有讀囑成文以及支離費解者概不登錄嗣後　諸君來札尚祈自辭更須寫眞爵里而後矜登但來稿登與不登均不能將原稿收回也　本館酌白

丁未九月十九日

Printed and Published for the Proprietor by（大英一千九百零七年十月廿五號禮拜五）Ho Joo Koh at No. 124-D, Cross Street, Singapore.

脾痛肝病者請看◎地無水以沃灌之則地土焦燥五穀不登遂至饑饉薦臻人物無可爲養生之具至於身體亦然倘肝與脾消化之官失序則遍身受病飲食不進治是病之藥最好莫若肝膽補血丸是藥能使血流通補養身體所食之物不至停滯凡一切肝氣痛血虛胃爛腹結腎弱痔瘡癧疹風疾各症服之莫不立愈諸君倘遇是症請嘗試之勿疑蓋入服是藥而愈者日以千計英國某先生娘云予受肝病二十年日漸成疾遂至四體不支飲食不得消化食物到胃則味及酸背脊時痛早晨倍覺弱懦難持及晚則假寐在床不能動作頭重腦痛時見難堪予什倫敦醫院調養多年諸藥攻服俱見無靈一日予讀新聞紙見有一人與予同病服戴利和先生肝膽補血丸而疾愈予於是亦欲嘗之服不數劑痼疾立愈予不禁鼓掌而喜曰肝膽補血丸誠有起死回生之神妙惜哉何知其晚也　戴利和肝膽補血丸乃專治飲食不消身體虛弱風疾腳氣血竭血枯四時疫氣腦弱頭痛風濕腰痛陽痿心跳背骨疼痛腸結痔瘡胃敗肝痛腸積腸風及面生斑點皮生瘡毒及婦女月經不調至一切體虛體弱血枯神慌等症試之必驗

每罇價銀七角五占如買一打價八元　總局設在新嘉坡土庫街門牌十四號　分局設在小坡火車路福音館右邊第三間門牌五百九十八號零三

西一千九百〇六年十二月一號　啓

聲明免累◎啟者緣氏有養子名林德昭即亞牛係氏自小撫育成人已授妻室詎近來性情荒謬大逆母心且聞有在外招搖等事雖未查有實據惟池魚殃及不可不防預備於先方免貽累於後現經將林德昭逐出在外此後母子義絶不許附入某姓宗枝將來林德昭發達與氏無干林德昭有在外借揭賒欠等情亦惟經手是問與氏無涉特此登報俾衆週知

光緒三十三年九月十七日　黃氏金寶告白　田

論杜絶官商閡隔之難

中國官吏多爲利來中國商民多爲利往夫商民志在營業其逐逐而爲利也亦固其宜至官吏本爲保衛商民而設旣有朝廷祿養乃亦存一爲利之見而來試問官場之所謂利源非取諸商民奚取乎商民以營業爲利官吏反以商民爲利於是乎官知謀利而不解重商商因愛利而不敢親官中國官商之閡隔此爲最大原因而商務不振之故復半由於此以言杜絶官商閡隔夫非今日振興商務之要圖歟　邇者農工商部會議以中國商業雖日見隆盛惟全體之精神仍有窒礙之處究其原因實由官場對於商界未能視爲一體是農工商部似已得官商閡隔之　惟其謀欲使官商聯合一氣乃僅求做照外洋重商辦法吾竊以爲農工商部尚未實知其所以閡隔之故何也試中國年來何嘗不知商民之宜重而一切以商民爲魚肉之官吏亦何嘗以政府其意重商之故而稍降其往日之官威抑亦日重商者其名而剝商者其實乎吾國舉辦新政無事不日仿照外洋而豈知積弊不除徒法無益試問外洋亦豈有此辦法哉　故官商聯合非難而欲官之不取利於商民則爲難欲商之不畏官之奪其利則更難彼此閡隔實而言之皆爲利所閡隔耳然以日前中國官吏廉俸之薄若非取償於商民以爲彌補吾恐官吏人人將有拮据不勝之嘆試思州縣爲與民最親之官乃所謂衝繁疲難之要缺合計所領廉俸至多者不過二千餘金其能敷刑錢兩席之聘金歟抑尚能養全衙官眷人等歟其必須多取諸民以資津貼此則政府中人所設身處地而亦知官吏之剝民自利爲不得已之所爲矣　夫以官吏求利如此其急切而重利之商人又素愛財若命安有不望官吏而心驚蓄官吏即欲引商民而親之恐商民亦不得不多方設法以求與官吏閡隔此無他故藏其借重商之名以行其剝之之實也官是徒做外洋重商之法便可使商民皆願與官聯爲一體而彼此通氣乎農工商部此議意則甚善可惜於官商閡隔之原因尚未悉心窺透耳　吾則謂非厚加官俸則官商無杜絶閡隔之時非嚴定官刑則官商亦無聯合一氣之日所以然者作官而不能自養是自輕之極矣邁言重商剝民亦不過革官是罪輕之極矣何必重商誠使足加官俸以養其廉嚴定官刑以罰其貪夫然後取做外洋重商之辦法使一切官吏斷不至有觀商民爲魚肉之行並使一切商民不至有畏官吏如狼虎之慘誠如是則官民一體閡隔全錮而商務振興自有一日千里之勢歐美商戰之雄風更可與之並駕齊驅

修而他日之裁判所不患不分樹三者當並時進行缺一則立憲之要素不備而立憲卒無成立之一日奈之何我國朝野同一注其心力於地方自治而不復他求下之人欲要求重大之權利而上之人不我應也姑退而以地方自治要求之上之人以地方自治與我行政權無衝突無妨礙不如姑與之以間塞天下之口亦將爲拒絕要求重大權利之地步而姑以地方自治應之也於是成今日所謂預備立憲時代之現勢矣則請重以一言告之曰立憲國固無不行地方自治之制而地方自治之制在專制國亦能容之吾人所希望於我國者其目的終於地方自治而已乎不終於地方自治而欲曲折以求達立憲之目的則必注心力於立憲所必要者之全部非可以地方自治上之人已應我之要求而立憲已有成立之望也尤不俟言矣　錄申報

本館專電

香港血案讞成專電　○日昨午後本館得接香港採訪員發來專電云美人過雪被控謀殺美婦地頓藏屍箱內一案經在臬衙提訊據該被告辯謂禮拜六夜伊與地頓分別之時已經忘卻迨至禮拜日睡醒時係在日本人家及返所寓酒店乍見地頓屍在不禁吃驚因此將屍藏在箱內至于地頓係被何人謀殺在彼毫不知情云云嗣經陪訊諸員會商不過四分鐘之久即各擬爲有罪臬憲遂判將該被告繯首抵罪云

四君相見專電　○本坡暫得力太晤士西報得接十五日德京發來專電云德皇及后既抵英京駐蹕于雲梳宮裏一時班國君后與瑙威君后均赴該宮相見云

美國查察銀行倒盤電音　○十五日英京勞打發來電音云頃已接到紐約傳來明白之消息得悉渣里士摩西經已報告自行辭卻各銀行總辦之職當查察銀行人員開查北美國尼拿順及紐奄士玷爾銀行之日起至末日止彼皆力辭此職事因馬根底尼拿順銀行倒盤之事彼亦大有關繫緣彼充當銀行十二家之總辦共有本銀十五兆員而存欵亦有八十兆員是以日昨下午查察銀行人員報稱各銀行業已由衆查明所存本利足以清還各債而且衆人亦已預籌扶助之方云

中德交涉電音　○十六日英京勞打發來電音云德京官場傳言中國因爲德國堅執山東車路利權之事致起交涉新任駐劄德京之中國公使孫寶琦經向德廷詰問畧謂中德兩國友誼久敦德在中國所得利權不爲不大至于欲得膠州兗州車路之權利則中國决不承認云云德廷因爲中國并未賠償足額是以弗從云

西域地震電音　○十六日英京勞打來電云俄屬西城首域西方之沙麻爾坡地維震動有如浪湧當時係由上午八點四十分鐘起至十點　十分鐘止致令新坡奮坡之牆壁多所壞裂有一新建回教堂之尖塔及某教堂之上蓋同時傾塌云

日艦行踪　○日本蘇古嗎及芝多士兩快船日前奉命前往美國染士打溫埠賽會所過歐美諸國無不歡迎茲聞此次歸途定于西本月十四號可抵高浪嘉埠雞料不日到坡　按蘇古嗎乃包甲快船大有一萬三千七百五十墩　芝多士四千七百五十墩

航海談新　○十六日福和輪船由龍葛到叻載來土油二萬磘○十七日漳州輪船經由廈門汕頭抵坡載來搭客五百八

招充工役　○本坡國家意欲招人承充工役業由輔政司示登本報觀之便悉其詳矣

要電選錄　○初八日港報接上海訪員專電云政府擬行印花稅經飭各省督撫研究利弊若何現均已先後覆奏昨已交部核議○又電云度支部允徐世昌借外債一千萬辦理東三省新政惟責成仍由東三省歸還○又電云御史某參劾閩督松壽不勝封疆之任現松壽有調動說○又電云蘇杭甬鐵路公司覆電外部拒絕借外人之欵築路電文甚爲激烈袁怒忽議歸呂辦○同日接天津訪員專電云新授上海道梁如浩約廿三日交卸大津關道任赴滬履新○初九日接北京訪員專電云蔡乃煌未經記名竟得郵傳部左參議聞係慶邸及張之洞聯保故特旨簡授○又電云楊士琦往南洋巡視華僑仍調海容海圻兩兵艦前往○又電云江蘇巡撫仍未簡人因慶王張之洞袁世凱各有荐人故　后意未決○又電云組織新內閣張之洞袁世凱皆不願意改制故作罷議○初十日接北京訪員專電云民政部記名參議上行走江天霖及劉某均被民政部拘拿押留聞係某樞臣參劾其通匪之故○又電云前派溥倫出使日本報日本伏見親王之聘現改派爲考察日本變法時新政入手辦法報聘之差改派醇王前往○又電云孫家鼐力主重內閣責任惟張之洞極力反對恐難成議○又電云袁世凱張之洞提議分別官民服制現交禮學館議訂○又電云福建紳士聯名電達外部請阻日僧在閩傳教○又電云俄使援日本佔間島之例要求外部允俄據渾春以得利益均占並要將北滿洲鐵路華兵撤去○又電云澤公現草宗更改度支部新章議將書吏裁撤○又電云端方電外部云官窰專賣與英商無碍請再向英使磋議

議撤學生　○外務部提議德人派來學生五十名在山東境內一帶地方游歷並聘請該省候補之人員指受各屬地勢山脈河源及人民戶口均繪圖詳細考查此事之宗旨殊難逆料聞該部擬即照會該國公使飭令迅速將學生等一律撤回免生後患云

於潛教案　○杭屬於潛縣西鄉金家村地方有天主教分堂一所去月二十日堂中司事唐某與教民控案牽涉不知如何爭執竟敢

即可到滘幷聞各國有派兵輪赴贛之說南洋大臣擬即將運兵之海籌兵輪乘便駐滘偵探一切 ○贛南道致撫台電 十九日將法教士聞徐鄢穆四人並一司事保護送吉二十日早又送英人賀若寳饒裕堂夫婦及和爲貴馬設力兩英教士眷屬赴吉並派炮船護送電吉迎護和馬二人應勸堅々肯行移到道署贛城聞康境亂民有米城之謠人心震動匪徒紊亂圖搶幸督勇集團捕拿格傷搶匪二名拿獲謝國章等十二名人心始定今日城內尙安南康亂民勢將上竄已嚴密防堵康境洋教士護送赴粵教堂保護嚴密 ○南安府吳藩台電 康匪上竄赤石司巡檢會督紳團防護嚴密匪未敢進經卑職散𢿘重犒羣情感奮又刖抽標防兵勇往助下鄉或能勉支鄰城似可無患洋教士己護送赴廣教堂仍嚴密保護惟接南康江弁函稱康城毁房係女子飛入謠符致火恐係謠傳不能無慮 ○贛州江統昌廉致藩台電 昨晨有先鋒數百人攻城派隊迎擊先後斃邪術倡亂匪首二名及匪黨十餘人生擒四名均訊供正法後將首級游街安民示衆現在城防已固惟援兵未到不能兼顧懇康境示專請李壽亭軍門督辦團防當即專人往請

收回郵利 ○袁世凱面奏云日本郵費歲可八千餘萬金我國中廣人稠較之日本幾增恒河沙數計每年郵費所進奚止倍蓰如能收回自辦八十萬金之津貼可省反溢出數千萬金之進欵一入一出毫釐千里云

留學希望 ○東京學界以駐日李公使家駒十日來東故日前各省代表集會議備歡迎一切並商要求各事茲探悉內容凡三 一請去公使館之日本警察以保國權而解公憤 二宜選公正科員執行各事 三章程須一律施行不可區別官費自費

烟歸官賣 ○鴉片擬歸官專賣一事日前民政部有電至粵飭令妥議茲悉粵吏已經覆電云禁烟既已實行鴉片萬不能不歸官專賣以杜流弊至此事如何辦理係自有之權外人萬難藉口干涉云

佛山潦漲 ○佛山居西北江下流河道淺狹不易宣洩故春夏間極多潦患去月初六七八等日大雨連綿西北角尤甚故日來復有西流奔下河流湍漲幸水勢緩漫不致爲患耳

亂機又動 ○廣西梧州各商店因整金龍市前日忽起大火延燒舖戶數百家外間疑係匪徒縱火風鶴頻驚前駐廣州口各國兵輪多已駛赴該埠力行保護云

韓人檄文 ○僑北美韓人所設團體大同保國會與故國之檄文洋洋數千言併附章程三條 一組織保國之團體大成民氣 二炮殺狂約奸臣 三註其姓名居址決盟曰誓死反對奸賊之七條云云此三者實爲韓僑萬載生命之關係或郵報或電信急報本會 甲不斬奸臣之首韓種永爲奴隸 乙不除奸賊之約韓國永亡 丙不立大同團體不能保國 丁不講公理之義不能獨立 大韓人大同保國會總理會總務長 安定洙 柳成春 張景 北美韓國人大同保國會中央總長 李秉湖 白潤祖等泣告 譯東京日日新報

輪姦駭聽 ○十七夜半施排埔捕房之五百五十九號一晝差及二十二號巡差一百零三號暗差巡至國家大醫院前瞥聞舊塚草埔中有華婦哀聲鳴地趕前察之則見一少婦被多人捺于草地及見差至紛紛四竄差祇拘獲叻產閩人松茂一名幷婦逮返捕房該婦訴稱姓卜名鳳粵東人是夕九點鐘時道經大坡二馬路草市前猝被叻產華籍少年十八人扭至舊塚草埔按而輪姦初時伊尙竊竊求免迫見輪至六人苦難復耐迫得嗚差拘捕云云該總差見婦情形狠狽登即飭差送往醫院而將所獲之松茂一名扣留候交府訊聞婦年約廿餘歲姿首頗佳惟其雙足則係踡跛纏復縱不甚天然云

除惡務盡 ○十八夜八點半鐘時本坡副巡捕官牙里拿率差前往長泰街門牌二十號屋內緝獲私帶十二枝之粵婦梁大大高亞三吳亞姬三口幷獲銀票五十九員大小洋銀二十九元六角銅仙二員三角及十二枝字據筆墨等件一幷拘返捕房今日由府過堂展限念四日乃鞫

殆屬水死 ○昨早丹戎𠰷海面浮見華屍一具年約二十餘狀似閩人而貧者差遇見之即報案驗葬係爲水淹殺者云

詎有仇歟 ○粵婦陳亞戔居于豆腐街門牌四十四號十七夜七點鐘時偕其傭婦陳亞五同往千拿律迫十二點餘鐘乘車歸時行至二馬路猝遇潮人李亞榜由後趕前既認其面即將所携强水當頭傾下致令面目肩背均被淋傷該傭婦亦沾餘瀝當即疾聲鳴捕得遇五百五十六號巡差及六百零一號暗差趕到將該潮人拿住幷在地上拾得貯藏强水之玻璃罇塞逮回捕房今日由府過堂展限念四日乃鞫

都由貪累 ○前報閩人陳歆被其姪陳濟敲櫃竊去銀一千一百三十四元六角八占逃匿於實籠光律門牌八百五十三號烟廊內歆報差緝獲擐其身上尙有銀六百餘元遂讞之於案昨日府訊判入獄一年

失女堪疑 ○閩人卓國寓淡申律打石爲業偕妻來叻十餘年生女一年十歲子一年六歲四月間卓偶以事外出及返則入于其宮闃焉無人妻與子女俱不知所往卓四出偵騎渺無音耗由是無事俯首餓獨自居月之望日道經烟酒公司後之士丹尼律仰首偶覗見五十八號門牌樓上有一女子怪其面善竊睋之實爲已女於是往華民政務司署禀報前情官即飭差往該屋起出其女傳收留此女之閩人白某至案訊其女子何來白答以一百二十二元與某婦買得者官問有劵否答曰有官問賣女之婦有夫否答曰是婦本有夫第已爲夫所棄矣官曰汝能尋其夫至斯以此女歸汝云云官以買賣人口有違例禁將女暫送入保良局以俟詳查

Katz Brothers, Limited.

葛士兄弟有限公司告白

丁未九月十九日

敬者本公司代理豪士烏里士哥羅及兄弟有限公司所造地壁及屋頂之磚中有磨花之磚

畫格之磚

蠟畫之磚

瓦嵌工之磚

光面之磚

手畫之磚

繪畫透光之磚

白磚

滑磚

諸君欲觀花草款式及核算需用若干均不取費此佈

丁未年七月二十日

太英一千九百零六年八月四號

葛士兄弟有限公司謹啟

換

堅固鐵櫃[illegible]告

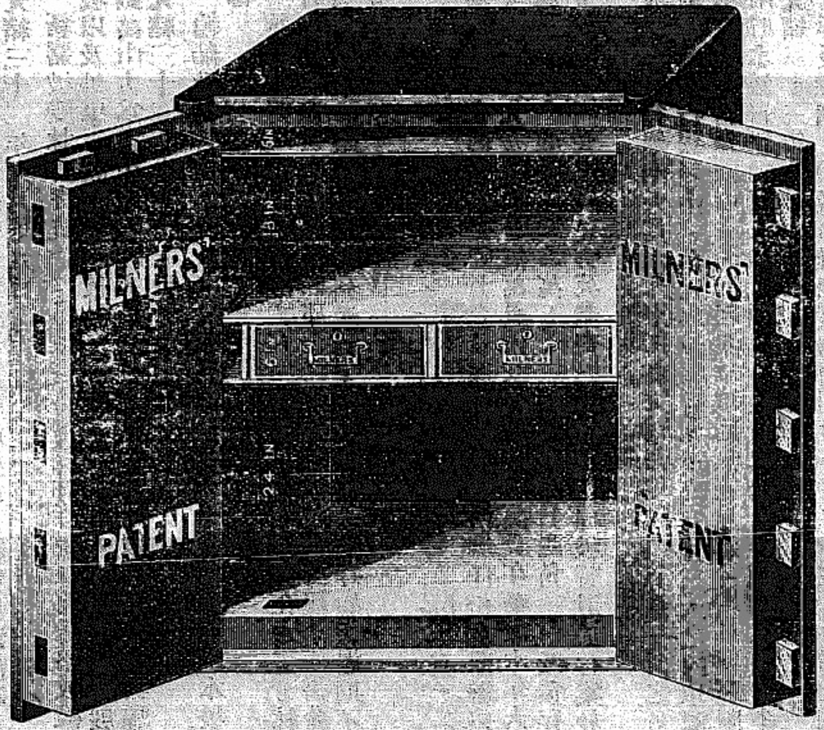

啟者本公司之綿拿鐵櫃乃是天下銷流廣最廣者已經沽去三十萬具此櫃之美係在能禦水火以及盜賊本坡業已沽去數百具本公司之鐵櫃天下國家皆多購用此佈代理人牙直里有限公司啟

大英一千九百零四年三月廿二號

真上法國保家舊蘭年池酒

啟者奉告各華商知悉此標之萬蘭池酒業已在于市上消流兩載取價甚廉經已成爲通行之美酒則將來價値必須畧昂今當尚未起價之時本公司甚喜預告向與本公司購買此酒之商家知之將來定必起價伏求各商家乘此機會多購此酒收藏本公司可保此酒確係法國所製特此佈聞

代理人牙直里
有限公司謹啟

大英一千九百零四年二月十號

上等蜜酒發售

啓者　諸君若買白蜜酒及烏蜜酒必須覔此狗票蜜酒乃刊一狗爲記此酒質美法良乃係最上之品現在坡中所沽烏蜜酒欵式太多諸君若有購此狗票烏蜜酒則可保其爲第一美

ROBERT PORTER & Co. LTD.
TRADE MARK
BULL DOG BRAND.
LONDON & LIVERPOOL

酒之其爲有益一試便知不謬也特此佈聞

大英一千九百零四年二月廿二號

代理人牙直里有限公司謹啓

宜呂美勃灣酒發售

啓者宜呂美之勃灣酒在坡中最爲馳名　諸君若欲勃灣酒必須購此宜呂美者勿買假冒之貨無論何人如有假冒宜呂美之勃灣酒即時禀官嚴究并此廣告　諸君

INVALID PORT
BOTTLED BY
W & A GILBEY
PRODUCED IN PORTUGAL

如欲購買此酒入口務必細爲詳察幸勿誤買與此庄略爲相似之勃灣酒以免受愚爲要此佈

大英一千九百零四年二月廿二號

代理人牙直里有限公司謹啓

JOHN LITTLE & Co., Limited.

然里直有限公司告白

本公司所沽各項貨物開列

馬鞍 鐵橱 磅 燈 帽 靴 布

時鐘 時表 等項

本公司所沽各項貨物開列

威士杷酒 萬蘭池酒 仁酒 各式酒 罐頭食物

家器 鐵眠床等項

ANDREW USHER & Co's

SPECIAL RESERVE

OLD VATTED GLENLIVET WHISKY

GOLD MEDAL LONDON 1873.

REGISTERED

EDINBURGH.

GOLD MEDAL CALCUTTA 1884.

LONDON AND EXPORT AGENTS, FRANK BAILEY & Co. 53, MARK LANE, E.C.

JOHN LITTLE & CO. LD., SINGAPORE.

亞沙第一著名甲巴剌浮底標頭

威士杷酒此標之酒在坡消場最廣

英一千九百零六年十一月三號

蛇壞鷄命 ○西人某家于東陵園中昨晨五點鐘好夢驚回之際習聞鷄棲中羣鷄亂鳴如遭擒捕者然心以爲殆有時仙一輩乘闇光臨施其攫竊之伎立呼璦役觀之旋聞役纇聲而號曰蛇也蛇也某急起持手鎗往果見一蛇蜷伏鷄栖旁發鎗擊之歛丸乃斃迫量其體長至十二英尺三寸事後檢點鷄數方知是夕已被此蛇啖去德禽四翼矣

花底魂飛 ○粤人某年約二十昨夜十一點鐘身穿白衫白褲往長泰街門牌廿二號杏花樓妓院呼妓羅阿妹薦枕是夕雲雨綢繆雖非前度之劉郎亦已春風兩度矣翌晨九點鐘妓下樓早膳而客睡猶濃迨至十點餘鐘妓上樓返房則見客已墮床下殭臥細視氣已絕矣遂往捕房將前情詳報送尸入醫院驗視云至其因何斃命容後續報

拆股聲明 ○啟者廉刀巴乞廣福祥號什貨生理原係吳汀鶴謝正才與陳子纓合股今吳汀鶴謝正才志圖別業願將廣福祥生理股分退出盡歸與陳子纓等承受自後廣福祥生理盈虧與吳汀鶴謝正才無涉此佈

光緒三十三年九月十九日　拆股人吳汀鶴　謝正才謹啟　川

新嘉坡雙林禪寺廣告 ○啟者梧槽雙林寺現在將近落成擬建大齋清醮近聞有無恥僧人假冒本寺名字四處騙捐緣欵是以普告本坡以及外埠諸商翁嗣後如有捐緣不論本坡外埠須有該處殷實　商翁或舖號代爲引導其捐欵由該　商翁代收轉交本寺或總理處劉萬山方爲實在其餘僧人不論何處和尚俱是假冒不可被其騙去是幸耑此廣告

光緒三十三年九月十七日　新嘉坡雙林寺大總理大主持僧仝啟　卜

輪船啟行告白 ○啟者萬永成輪船定于每逢拜六早由本坡展輪前往巨港　諸君有欲寄貨抑購船單者請到本土庫相商可也此佈

大英一千九百零七年十月廿三號　禮佛基門牌十一號兒哥羅不里謹啟　卜

承股聲明 ○立退股份字人邱蘭彬因本年二月在本坡芳林吧虱橋頭第一千二百五十一號門牌邱蘭彬邱亞義謝亞鑾謝亞清四人合創廣利源袞鹽生理今因邱蘭彬欲圖別業請到公親李德書翁邱左棠翁辦清楚將該號及一連廣和豐之股份頂與謝亞清承受日前凡有各號來往賬目請到廣利源經手是問限期一禮拜如有過期不到者即係自悞日後與廣利源無涉此佈

光緒三十三年九月十七日　墊枋路頭門牌七號承股人謝亞清謹啟　毌

四海通銀行保險有限公司

敬啟者本公司在丙午年拾壹月念日開張所存股份捌仟份自開辦以來蒙同胞諸君陸續購買至本年六月止經已一切兌清共合式萬份本銀式佰萬員先交本銀壹佰萬員未交本銀一百萬員在華歷本年六月三十日結半年數得利銀捌萬式千四百二十八員八角六占除起未分還之老本息並獎賞銀六萬五千三百七十四員四角一占抵後存實銀一萬七千零五十四員四角五占共存實本銀一百萬零一萬七千零五十四員四角五占正經英署查數員查妥即向坡督註册存案於經歷司署內以便諸君查閱

章程開列

一凡附貯本銀行銀兩五員至九十九員未滿月取回不算息一月之外照交銀之日起息每百元每月利息三角

一凡附貯本銀行銀兩由一百元起至九百九十九元止三天之內取回無利息過三天之外則照附銀日起計每千元每月利息銀三元六角

一凡附貯本銀行銀兩由一千元起即日取回無利息過一天外則照附銀日行計每千元每月利息銀三元六角

一凡附貯本銀行銀兩寫三個月期利息四釐算六個月期利息四釐半算一年期利息五釐算

光緒三十三年九月十三日　四海通銀行保險有限公司謹啟　丞

承受聲明 ○啟者桂因實街力門牌一百二十三號和順號酒米雜貨店原係孫水潑開設今願將酒牌店底家器頂與汪美然承受改號再順吉定于本月念一日交易清楚從此生理盈虧均與孫水潑無涉而和順號孫水潑有與外間往來賬目揭滙保認等項請于未交易以前理明過期自悞此佈

光緒三十三年九月十五日　承受人汪美然謹啟　毌

承受聲明 ○啟者星架坡絲絲街門牌一百二十二號原係陳界開自創捷榮號公司酒牌生意今欲志圖別業願將全盤家伙酒牌店底一概頂與福泉號承受永遠經營前捷榮號該項當公親面前核算明白即日交清倘如捷榮號有與各號來往賬目並有擔理揭借等項限此一禮拜內前來與捷榮號理楚若過期不到乃係自悞與福泉號無涉特此聲明以免後論此佈

光緒三十三年九月十二日　英一千九百零七年十月十八號　承頂人福泉號告白　毌

代傭各工役告白 ○啟者特字通知　諸君有欲延請書記斯役廚子馬車夫工頭洗衣守門牛車夫工人傭婦者請即通知郵政局對面非憐實得力吊橋傍D字樓中便得此佈

光緒三十三年八月廿四日　實得力温及因科美順摩羅謹啟　卜

蛇壞雞命 ○西人某家于東陵園中昨晨五點鐘好夢驚回之際曾聞雞棲中羣雞亂鳴如遭擒捕者然心以爲殆有時仙一瞰乘間光臨施其攫雞之伎立呼瓊役觀之旋聞役顫聲而號曰蛇也蛇也某急起持手鎗往果見一蛇蜷伏雞栖旁發鎗斃之飲丸乃斃迨量其體長至十二英尺三寸事後檢點雞數方知是夕已被此蛇啖去德禽四翼矣

花底魂飛 ○粵人某年約二十昨夜十一點鐘身穿白衫白褲往長泰街門牌廿二號杏花樓妓院呼妓羅阿妹薦枕是夕雲雨綢繆雖非前度之劉郎亦已春風兩度矣翌晨九點鐘妓下樓早膳而客睡猶濃迨至十點餘鐘妓上樓返房則見客已墮床下殯臥細視氣已絕矣遂徃報差館將前情詳報送尸入醫院騐視云至其因何斃命容後續報

拆股聲明 ○敝者麻刀巴乞廣福祥號什貨生理原係吳汀鶴謝正才與陳子纓合股今吳汀鶴謝正才志圖別業願將廣福祥生理股分退出盡歸與陳子纓等承受自後廣福祥生理盈虧與吳汀鶴謝正才無涉此佈

光緒三十三年九月十九日　拆股人吳汀鶴　謝正才謹啟　三

新嘉坡雙林禪寺廣告 ○敝者梧槽雙林寺現在將近落成擬建大齋清醮近聞有無恥僧人假冒本寺名字四處騙捐緣欵是以普告本坡以及外埠　諸商翁嗣後如有捐緣不論本坡外埠須有該處殷實　商翁或舖號代爲引導其捐欵由該　商翁代收轉交本寺或總理處劉萬山方爲實在其餘僧人不論何處和尙俱是假冒不可被其騙去是幸耑此廣告

光緒三十三年九月十七日　新嘉坡雙林寺大總理大主持僧全啟　十

輪船啟行告白 ○敝者萬永成輪船定于每逢拜六早由本坡展輪前往巨港　諸君有欲寄貨搭購船單者諸請到本土庫相商可也此佈

大英一千九百零七年十月廿三號　禮佛基門牌十一號兒哥羅不里謹啟　十

承股聲明 ○立退股份字人邱蘭彬因本年二月在本坡芳林吧虱橋頭第一千二百五十一號門牌邱蘭彬邱亞義謝亞鑾謝亞清四人合創廣利源賣鹽生理今因邱蘭彬欲圖別業請到公親李德書翁邱左棠翁辦清楚將該號及一連廣和豐之股份項與謝亞清承受日前凡有各號來往賬目請到廣利源經手是問限期一禮拜如有過期不到者即係自悞日後與廣利源無涉此佈

光緒三十三年九月十七日　塾枋路頭門牌七號承股人謝亞清謹啟　卌

四海通銀行保險有限公司

敬啟者本公司在丙午年拾壹月念日開張所存股份捌仟份自開辦以來蒙同胞諸君陸續購買至本年六月止經已一切兌清共合式萬份本銀式佰萬員先交本銀壹佰萬員未交本銀一百萬員在華歷本年六月三十日結半年數得利銀捌萬式千四百二十八員八角六占除起未分還之老本息並獎賞銀六萬五千三百七十四員四角一占抵後存實銀一萬七千零五十四員四角五占共存實本銀一百萬零一萬七千零五十四員四角五占正經英署查數員查妥即向坡督註册存案於經歷司署內以便諸君查閱

章程開列

一凡附貯本銀行銀兩五員至九十九員未滿月取回不算息一月之外照交銀之日起息每百元每月利息三角

一凡附貯本銀行銀兩由一百元起至九百九十九元止三天之內取回無利息過三天之外則照附銀日起計每千元每月利息銀三元六角

一凡附貯本銀行銀兩由一千元起即日取回無利息過一天外則照附銀日行計每千元每月利息銀三元六角

一凡附貯本銀行銀兩寫三個月期利息四釐算六個月期利息四釐半算一年期利息五釐算

光緒三十三年九月十三日　四海通銀行保險有限公司謹啟　深

承受聲明 ○敝者桂因實得力門牌一百二十三號和順號酒米雜貨店原係孫水潑開設今願將酒牌店底家器項與汪美然承受改號再順吉定于本月念一日交易清楚從此生理盈虧均與孫水潑無涉而和順號孫水潑有與外間往來賬目揭滙保認等項請于未交易以前理明過期自悞此佈

光緒三十三年九月十五日　承受人汪美然謹啟　卌

承受聲明 ○敝者星架坡絲絲街門牌一百二十二號原係陳界開自創捷榮號公司酒牌生意今欲志圖別業願將全盤家伙酒牌店底一概頂與福泉號承受永遠經營前捷榮號該項當公親面前核算明白即日交清倘如捷榮號有與各號來往賬目並有擔理揭借等項限此一禮拜內前來與捷榮號理楚若過期不到乃係自悞與福泉號無涉特此聲明以免後論此佈

光緒三十三年九月十二日　英一千九百零七年十月十八號　承頂人福泉號告白　卌

代僱各工役告白 ○敝者特字通知　諸君有欲延請書記斯役廚子馬車夫工頭洗衣守門牛車夫工人傭婦者請即通知郵政局對面非憐實得力吊橋傍D字樓中便得此佈

光緒三十三年八月廿四日　實得力溫及因科美順摩羅謹啟　十

助報附張

大清光緒三十三年
九月十九日禮拜五
隨報派送不取分文

李提摩太上軍機處滿漢相安根本策

敬肅者竊以五大洲國度今古大不相同往者瀛寰未通各國畫疆分治一國治亂與他國無關今則輪電交馳舟車四達各國均有不能僅自爲謀之勢此天心欲聯萬國爲兄弟相親相愛共輯邦家爲他日大同之先導也中國能體天心取各國治國善法擇而行之則干戈自戢富強可期太〻敏遊中國四十年望中國之興甚切茲仿應 詔陳言聊備壤流一助郵呈鈞座乞賜采甄奏行是不特綏靖一時之事業也謹列條目如下 一中國欲長治久安萬不可貌爲開通心懷疑忌與上大欲聯合全球之心相反 二造路開礦等事讓外國商人承辦亦非法因凡承攬者必佔多數利益兼侵中國主權 三造路開礦等事亦不可交國內不當行之滿漢人員經辦蓋既不當行必多糜費而無成效 四內外大臣時常更動最爲危險卽舊政亦必紛更叢脞新政更無一能成諳行新政必須積數年功力一易他人則事立敗其害與交不當行人管理相同埃及之失國以此高麗之失政以此今東三省之被牽制於俄日者亦以此覆轍㷀㷀何堪再蹈 五今日治國必先洞明各國治理本原此非數月遊歷所能成亦非不能通外國語言文字人所能考察也不通語言文字則如聾如啞何能得富國安民見識以益國家留日學生旋國後痛政治不及他國日卽貧弱心憤不平事誠不免中國今日最危險者不在他國之强乃在已國不學地球治國善法以與他國競强 六日本設立學校已四十年至今向延他國教員七十名中國土疆十倍日本應延他國教員七百名日本有大學堂二中國應有大學堂二十方自稱其國度 七歐洲五十年中每年均計造鐵路六千里中國十餘年僅造此數此因循之所致也歐洲既造鐵路便省三千兆中國則財匱民窮此當道者不知鐵路富民之關係也 未完

實業

批准試驗海島地質 ○青島迤南相距三十五奇羅米達有一海島名曰水靈長五奇羅米達寬三奇羅米達高四百八十二米達島內有小村落十七惟辛莊一帶煤苗極旺前曾經人開採據精於礦學者言該島地質爲珍寶凝結之區大有取之不盡之勢故本埠哈利洋行稟請督署欲赴該島探試當蒙膠督批准期內如果尋獲佳苗卽爲該行保利現已派人携帶器具前往試驗矣

杭城米市近況 ○杭垣米市近因各屬新穀次第登場市價遂逐日疲跌上月二十日墅河起價米售四元六角五日內又減去四角惟城內米行存貨極足本爲壟斷居奇起見以至虧蝕不少然恐爲官場詰責往往將次貨易售羅尖六元八角之價倘食戶定須尖米彼始言須七元一二角不等名爲私價市儈鬼蜮有如此者 平糶局官米各局所均已落續裁撤祇留宗陽宮一局存米尚有二千餘担若不賤價趕售必至虧蝕愈甚現聞杭府卓芝楠太守已稟奉憲示准於本月廿七起每升再減四文與市價一律並不限定升斗以期速售

魯省製造品運京 ○山東農工商總局製造海中動物俱用藥水浸成與活物無異幷有綉花圍屏共七十餘種上月廿二日由火車運往北京交陳列館出售

政界

皖省選送法政學生 ○皖撫准學部咨開請各省按照奏定額數於該省法政學堂內挑選合格學生申送京師法政學堂考驗以便錄取後入堂肄業等因馮中丞當卽轉飭沈子培學使查照辦理

派員調查烟酒稅 ○安省籌議公所近以各屬捐務不甚踴躍而烟酒稅一項更屬無幾日前特稟由撫憲馮中丞札委彭誠孫大令先赴皖北鳳潁泗等屬調查一切

博聞

遺產少 ○英全國及屬土之人每年死者約七十萬其遺下產業過五百磅以上者約計只有三萬之數而已

奚啻則以爲利來之首吏便之將合乎爲利往之商民其難不亦可想見哉　錄滬報

諭旨恭錄　○九月初七日內閣抄奉　上諭廣東廣州府知府員缺緊要著該督於通省知府內揀員調補所遺員缺著元瑞補授欽此○初八日奉　上諭特圖愼奏因病懇請開缺一摺福州將軍特圖愼著准其開缺欽此○同日奉　上諭安徽安慶府知府員缺緊要著該撫於通省知府內揀員調補所遺員缺著祿咸補授欽此○同日奉　上諭管廷鶚著在請假著開去署缺都察院副都御史著忠廉署理欽此○同日奉　上諭京察記名人員將次開放元竣著內閣部院各衙門於京察一等未經記名各員內銓選才具優長者出具切實考語保送由吏部照例辦理欽此○初九日奉　旨福州將軍著樸壽補授欽此○同日奉　旨廂黃旗漢軍都統著李殿林補授欽此　○初七日　召見軍機　岳發科　孫葆經　○初八日　召見軍機　元瑞　張彪　○初九日　召見軍機　肅王　榮勳　趙秉鈞

美國派艦傳疑專電　（本坡實得力太晤士西報得接十六日德京發來專電云近日紐約中報詰責美京政府特派艦隊往巡太平洋一節茲據英京早報得接美京通信員來電詳陳此次派艦之事係由美總統先與數國商定然後施行該報所言此舉係由德國唆成殊不確鑿云

荷軍叉捷專電　○本坡實得力太晤士西報得接十六日德京發來專電云攻打佛羅里部落之荷軍經已佔得土人之營寨一座云

奧皇勿藥專電　○本坡實得力太晤士西報得接十六日德京發來專電云現在奧皇之體仍然日益康強云

法國風雨爲災電音　○十七日英京勞打來電云法京下議院開議時議員勿魯順宣言政府因爲此次南方淫霖潦迅之災異常憂慮云

同日英京勞打發來電音云勿烈地方報稱亞美年之山嘴又患颶風及雲氣捲水之災所有損失不能指數云

電線股市降價電音　○十七日英京勞打發來電音云嗎加羅尼之無綫電音業已告成致令電線公司股票跌價云

俄國預計恤災電音　○十七日英京勞打發來電音云俄國預計內來年進支表中內有支銷七百七十三萬二千羅卜以供賑濟飢民之用云

干人排亞電音　○十七日英京勞打發來電音云千拿打之渥打華京城大官律逸拗不靈君時律嘗對眾力求不必拒絕東亞之人前來蓋緣此等人初到灣哥華省登岸後俾歷數點鐘久即操下賤之工役而此等工役白種人均不願爲惟是東亞流入之人每與亞洲商務相因而至此事國家是必力圖整頓云

日千擬訂工約電音　○十五日英京勞打發來電音云千拿打之郵政工務大臣里麥此次奉命前往日本會商限制日本工人赴千之約順抵英京先與藩部及外部預籌對待亞洲人入口之策然後派往日商議云　十六日英京勞打來電云里麥已將方針改向現在經由千拿打直往日本東京云

忍心辣手　○蘇坡米簡云吉甯人加里沙在于宜嗎境內曾以鉅篠撻其誼子傷勢甚重以此被控于官茲已將彼押往柔佛交官嚴鞫云

府尊弗豫　○近日本坡三堂府憲哥呂民太守因爲偶一不細以致足爲釘刺惟是足雖痛甚依然如常治事不以爲勞直至前日乃赴醫院求治一切公事暫由薛太守代之

聖躬大安　○京函言　聖躬違和經陳徵君入京請脈後曾將脈案探登前報現聞月初以來　聖躬業已大愈惟陳曾三醫仍逐日由太醫院帶領進內請脈並將脈案恭錄分咨京外各衙門謹敬閱看　慈宮亦遣內監前往問訊日必數次今日聞徵君告人云　聖躬感受時症早已全愈其心悸耳鳴舌尖光紅等症實係本元虧損非旦夕間所能奏效如逐漸培補亦易喜占勿藥云

使日命意　○倫貝子此次東行酌帶隨員八人內有曹潤田李淸芬係外務部司員其餘兼調陸軍人員如哈漢章等原係派赴日本觀操者其帶陸軍人員具有深意緣貝子此行名爲答伏見親王之聘實於中韓界務有所關涉將來回國聞欲遶道高麗至吉林查勘情形始遵陸還京

贛亂三誌　⊙贛省莠民煽動拳匪將贛州府暨南康縣教堂縱火焚燒並傷害教士弁兵已兩誌本報茲又得南昌九江訪函暨各處官電分錄如左○二十四日南昌訪函　贛州二十二日匪黨攻城官兵擊退後蔣鎭台督兵力堵東西南三路分紮嚴防一俟各處調兵到贛即行進剿南康縣屬大窩裡匪巢現在郡城舖戶已由官商辦理街團極力保護人心稍定廿三日贛撫復電飭江者臬台在贛辦理此案萬不可操切從事又飭營務處派顧雲貴管帶巡防中軍右營一營並調內河左軍前營吳攸濟帶隊由省於即日同往吉贛一帶聽候撥剿以厚兵力現在吉贛一帶教士教民來省避難者絡繹不絕南安府許太守以南康縣楊甯揆畏難不前釀成奇禍改委毛倅宗澄就近接代○二十五日九江訪函　贛撫瑞中丞派令常備軍協統李竹溪協戎管帶一標三營全營暨一營兩隊前往南康後因省城爲全省要地特電調駐潯陸軍一標三營前往駐紮至九江地方則已電商江督飭派南京三十五標蕭翼如管帶率兵兩營來潯駐紮業已派南洋海籌兵輪載運不日

荷蘭狀師告白○啟者本狀師

駐新嘉坡辦理荷屬訟事已歷十有二年凡諸做牙蘭做掛砂做合約以及各事案件無不暢曉而於荷屬巴城三巴荊泗水坡幷望加殺巴東等埠均有代理人在梟司衙狀師得達公班衙其人祇有掛砂字便可代理不必親往舉凡各等案件無論荷屬何埠本狀師皆具有絕大權力可以辦理且案件未訊可先標封被告業產故凡蒙 諸君子延理訟事本狀師莫不竭力爲謀必期得直故久蒙 諸君子稱許而所有延本狀師辦理訟事更以華人爲多數而各國人亦均有之倘 諸君不棄如有訟事欲延本狀師辦理祈移 玉到本坡海關對面本狀師寫字樓面議便妥

此佈

西一千九百零七年六月十二號

荷蘭狀師緞陳謹啟 文

SCOTT'S EMULSION

慈母可以安心

一千九百零五年十月十九號路頓敦士打布道一白九十九號門牌付來証書吾小女爲嬰兒中之最衰弱將出牙時屢受抽筋之症危幾喪命常以爲不可養育所服藥石全然無功後試司各脫滋補乳白鱉魚肝油現變一强壯小孩兒矣余等深信他今日之强壯乃托賴上帝得司各脫滋補乳白鱉魚肝油之功他常多取食焉 比加書

何以[illegible]治緣由

上等雜科田鱉魚肝油爲天下藥料之至良品也所以司各脫魚油不計其價高昂乃不用朋樣魚油一定有益且加以司各秘妙法將油製成幼質使小後至弱胃力亦可易於消化倘認眞包上有漁人負魚標號然後採買者方肯上言各樣功效倘買別家魚油儘可先决爲無益奉勸父毋者一知其子女性命妨虞則不可冒險而應採買司各脫滋補乳白鱉魚肝油試觀爾之子女同否比加女之好食此油也

刊登本報告白廣告○

啟者茲將刊登本報告白之價目明列于下以昭公允 凡各士商若有告白欲登本報者每行在五十五字之內第一日取費八角五占第二日第三日減行五角五占第四日起以後每行兩角八占若將告白登在頭幅論說之前者每行在四十一字之內則取費加倍以上所言之行數無論已足一行抑未足一行亦照一行核計倘欲刊登全年者請各 玉臨本報面訂價目自必從廉不辛 雅意也

此佈

光緒三十三年八月初五日

叻報主人謹啟

Nestlé's

此項牛奶合奶精最多

價廉物美爲市上之冠

Milk

茲本公司所專沽之鳥標牛乳其製造甚精功力甚大乃係市上之貨所有別家之牛乳無能與匹此標之牛乳收藏雖久質地依舊堅好并不變壞確與他家不同諸君光顧請認明此鳥標號頭 玉臨採購可也此佈

英大一千九百零七年十月廿二號

利直喃有限公司啟

屢著奇功

香港臬署田土司譯員周君烱垣云○四年前弟在南洋吉隆坡政府供職患染采薪因感瘴氣寒熱往來遂致氣血大虧時被風迷不醒人事常有日發三次之多胃口日減頭暈眼花腰背刺痛雙耳雷鳴時見滿天星斗風迷之後則嘔吐狠藉惡夢頻仍屢從夢中驚醒醒後則汗流徧體大局垂危自料不久於人世矣醫延中西均皆當時名手俱云不合士宜血虧不潔無奈服藥罔効病仍如故日甚一日適聞有所謂韋廉士大醫生紅色補丸者久聞芙蓉港劉其佐翁之令堂久患癱瘓服之立愈大有奇驗又安順友人李榮兄風濕骨痛服之而藥到春回另有友人或患癆傷或患中滿皆服之而立奏奇効且當時所延之醫亦有云此丸大補血氣於弟症甚合勸弟吞服弟從其言購而服之服後即見胃口大增腰背頭病一概盡止服了五瓶之後則風迷嘔吐皆歸於無何有之鄉矣因見功効顯然是以安心連服直至精神復元身體康健然後已且內人因血虛之故月信愆期經來腹痛月月如是迺自服丸之後則依期而至諸痛皆止且精神遠勝疇昔矣此丸誠婦科之聖藥治瘴氣風迷之良劑功効神奇非凡藥之可比其有功於予夫婦者豈淺鮮哉○欲學長生須服紅丸此丸為滋補之無雙妙品能清血復能補血血足無毒則全體受用百官各司其職矣長生之術不外如是歷觀各証均稱韋廉士大醫生紅色補丸立愈一切 積滯不化 肝經不和 皮胃血毒 各等瘡瘍 風濕骨痛 半身不遂 脚氣衝心 血枯 頭痛等症 大凡發熱下痢感冒之後須調補者均宜 婦女經來各恙服之立効 各處藥店均有發售或直向石叻海邊第一度吊橋脚 韋廉士醫生總藥局採買亦可 每罇價銀一元二角半 每六罇價銀七大元 不論遠近一律不取郵費

功倖神禹 ○僕於去春二月偶患飲疾奈醫不知其症治而益甚以致水勢汎濫猘若湧泉臥病年餘不勝委頓延至本年秋初自分已無生理幸蒙友薦 蔡秋臣先生調治刀圭甫奏即獲殊功湯藥數投遂得全愈僕感 先生重生之德業製扁額顏曰功倖神禹以誌僕感激之私惟尚未罄所懷用再登報以揚 大德俾世之欲叩良醫者知所問津焉 先生館寓牛車水戲園街尾門牌四十五號併此附佈

光緒三十三年九月廿一日 石叻大坡橫石街振源號同安縣何德禮敬頌 廿

第七次募捐建會芳名列左 ○上海總商會特別調查員陳良初中翰樂捐銀一百元 協理林文慶翁認捐銀一百元 議員黃江永翁認捐銀一百元 議員陳琴如翁認捐銀一百元 議員協隆鍾熾南翁認捐銀一百五十元 議員黃安基翁認捐銀五百元 議員吉祥泰源濟平翁認捐銀一百元 前議員廣興隆歐陽子雲翁認捐銀一百元 會友怡和機認捐銀一百元 會友余德連翁認捐銀一百元 會友藍晉臣翁認捐銀二十元 會友彭源泰翁認捐銀二十元

光緒三十三年九月初六日 新嘉坡中華商務總會謹佈 乙

著名上等鷹標
歐洲灰發售

NORTH SEA CONDOR BRAND REGISTERED ANTWERP PORTLAND CEMENT

啟者本公司專辦英知越之鷹標歐洲灰來坡發售此標之灰久已馳名于歐西諸國即以本坡而論亦負重名蓋緣此灰曾經營造師綴萱英密家鑑君等所賞鑒確知其膠性之厚潤以及凝結之快捷洵與別家所製者迥不相符以供營造之資必無頹廢之患而且價廉物美尤合銷場 諸君垂青請各玉臨老巴虱海墘街綴魯表公司採購為幸此佈

大英一千九百零七年五月廿八號 綴魯表公司謹啟 巴

啟者此標頂上香水本藥房各有發售洵為居家出門均不常少之物也 諸君欲購者請可玉臨試之便悉

英一千九百零七年七月十號

渣打銀行隔鄰 尼巴嗎西藥房謹啟

RILEY HARG EAVES & CO., LTD.

Mechanical Electrical & Civils-Engineers & Shipbuilders

Singapore and Ipoh.

禮里夏吃力有限公司告白

啟者本公司現有 造船師 電機師 機器師 巧手修船工匠以待 諸君垂青光顧本公司之工廠在于蓋巻吝蓋律土庫則在于嗎直里律 諸君有欲詳詢以上各事者即行詳答特此佈聞

光緒三十三年七月初八日

星嘉坡 白蠟 禮里夏吃力有限公司謹啟 意坡

巴刺乳樹種子之樹根發售

〇敬者現有巴刺樹乳之子三百萬粒此乃八九十及十五年之種子無論全數抑或零碎均可出沽然而現在可以定購此種子待至島几月屋多末月利心末月方可收交 諸君欲知詳細者可往島節路潮人義塚對面門牌一百零六號零B惹尾弼里刺面論可也此佈

西一千九百零七年七月廿二號 惹尼弼比里刺謹啟

代理發售名烟告白

敬者特字通知 諸君欲吸上等標頭之烟絲以及烟枝是必玉臨本公司採購為是本公司代理發售英倫里華堡谷士兄弟有限公司之煙枝最為上品何以衆人不察每購下等標頭須知下等標頭有傷人之喉舌奉告 諸君如欲採購上等標頭之煙絲以及烟枝則必求卑禮里佛撈刺亞之煙絲京咽鬱之烟枝為妙本公司設在尼亞呂冥拿實得力門牌七號特此佈聞

光緒三十三年八月十三日

惹萵里華及其子有限公司謹啟

嗎根代辦有利銀行告白 ○敬者本銀行創設有年茲將本行情形詳開如左

本行所備本銀計共一百一十二萬五千磅即一千一百廿五萬元 已收本銀五十六萬二千五百磅即五百六十二萬五千元 各股份人未交之項亦有五十六萬二千五百磅即五百六十二萬五千元 儲餘積項及未分之息共銀十七萬磅即一百四十六萬二千元 本銀行總寫字樓在倫敦 [illegible]仕商存本銀行之項[illegible]月限期[illegible]以三八仙算[illegible]計算凡與銀行[illegible]司理本銀行均可承造

諸君光顧請移 玉惠臨面商便妥

大英一千九百零七年四月廿六號

嗎根代有利銀行駐叻總理人兒下士嗎蘭啟

咁嗎施有連保險有限公司告

專造所有火燭海面之保險並擔保事宜及外埠等處

價極公平倘需貯銀項可在星嘉坡清償此佈

星嘉坡司理人緞心總書記張仲賢

本公司實貯存銀一百兆元

光緒三十三年三月十五日

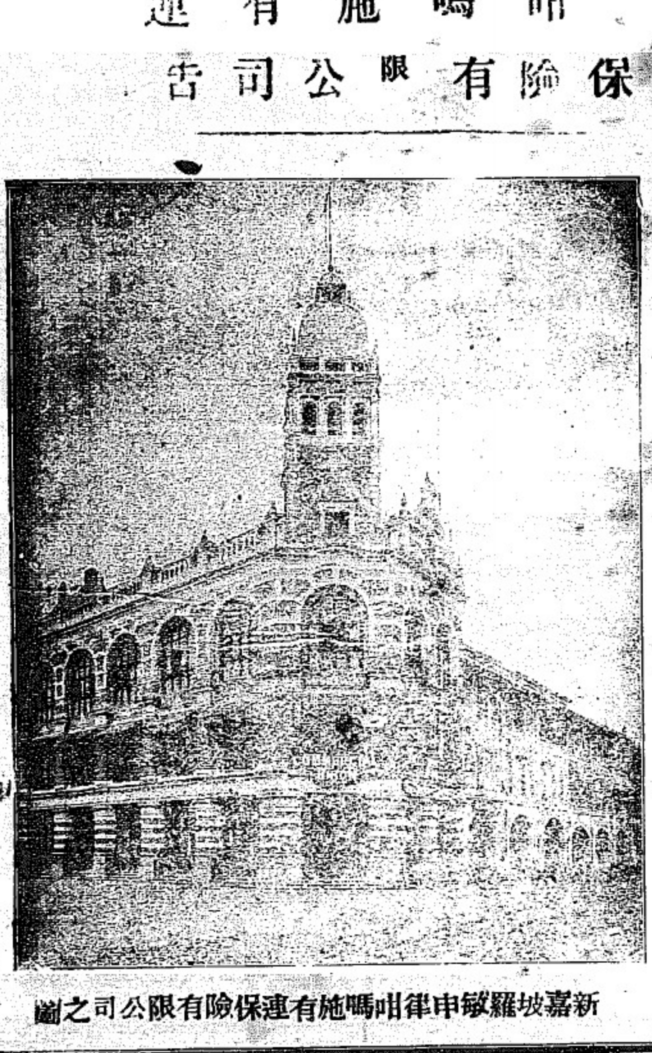

新嘉坡羅敏申律咁嗎施有連保險有限公司之圖

金鷄鐵樹補功藥酒

請認此標為記

敬者此藥酒由德國皇家大醫生專心博考知自金鷄鐵樹產自德國壽如松栢之年採其菁兼配提神益氣靈芝釀造而成昔年曾經呈送〃國英國法國奧國俄國及天下諸大邦統計由各國皇家大醫士三百餘名考驗獎賜手書共三百餘緘純係稱贊此之〃崇治男女氣弱血虧纏神困倦筋骨痠痛不思飲食胃口呆滯頭眩眼花心驚恍惚不成寐腎虧失調小便淋漓如飯湯等症長寒發冷瘧症以及婦科月經失調或臨經腹痛病人後愈欠補有疾無疾皆酌可量而飲大能精益補骸更能治陽痿難舉之疾婦人飲之能溫和子宮養顏肥體永無疾病相侵本局開創經三十餘載以來不惜資本盡心製煉藥水藥油藥酒丹膏丸散屢試驗而德君醫生保赤存心無論內外新奇難症請臨診視藥到春回貧者不過索回藥資概免謝儀倘蒙 惠顧祈到本藥房選沽自當格外從廉此佈

大英一千九百零四年十月廿九號 新嘉坡土庫德國神農大藥房謹啟

FARMACIA SERRAVALLO TRIESTE

三品酒發售

啓者本行督辦歐洲馳名三品洋酒來叻發售
其酒係白頭款式發售有年沽飲　諸君莫不
稱其香美奈近有無恥之徒假冒本庄三品酒
款式以圖魚目混珠情殊可恨嗣後　諸君欲
買本行白頭三品酒者請細認本號招牌之內
有小紙仔頭計明華字新嘉坡叻明嗎也公司
者始眞若無此字樣即屬僞冒請爲細認特此
佈告　　大英一千九百零三年正月一號

明嗎也洋行謹啓

馳名鐵櫃發售

嘗揣營生之道所最要者則數惟銀兩然必須有以善藏始無意外
此本行鐵廚所以爲　諸翁之所共賞也啓者本行所沽之鐵櫃久已馳名於東
方一帶而於叻坡則留名尤著至本行沽賣此等鐵廚已有三十年之久其製甚
爲堅固保能避火且其鑰匙甚妙斷非盜賊等所能開對其廚今多也年鐵製成
並無雜以木料且諸櫃自前
至今均爲一式堅固並無有
優劣之分至於各櫃大小不
一而價値則約一百元至四
百元凡用之者可保其不礙
焚燒即遇意外火災要亦無所損壞是以本行之鐵櫃實爲叻坡諸華商所喜購
而本行每年所沽亦殊不鮮茲特爲之錄佈倘　諸君有惠顧者祈卽　玉臨選
購爲盼　大英一千九百零三年正月一號
光緒二十九年十一月廿二日

明嗎也洋行謹啓

烏蜜酒發售

啓者本行向由英國督辦各
種美酒來叻發售久已遐邇
馳名茲復由英新辦到顏爾
士斗雲字號之狗頭票烏蜜
酒到叻應沽此酒香美異常
不惟飲之可口且能保養精
神調和血氣常飲令人不生
疾病誠酒國中上品也　諸
君光顧應細看以上所列之
狗頭標庶不致誤且價甚相
宜倘　諸君有欲沽飲者請
至本行取用可也此佈
大英一千九百零六年　月
一號

明嗎也洋行謹啓

法國頂上蜂巢標萬蘭池酒發售

敬啓者茲本公司親由洋國督辦頂上好萬蘭池酒來叻發
售其酒清香濃郁醇厚異常飲之誠可令人長血氣壯筋骨
悅顏色妙美無窮今市上所有萬蘭池酒無有能出其右者
壽補佐饌
中之妙品
也此酒向
惟本公司一家沽出餘無別家出售　諸君光顧請細認蜂
巢標頭爲記並細辨香味方不致誤價甚相宜倘有劉伶之
癖者祈早　移玉是臨購買是幸
大英一千九百零六年正月一號

明嗎也洋行謹啓

蜜酒發售

啓者茲本行由歐洲辦到上等蜜酒來叻發售其酒甚佳茲將標頭
印出　諸君光顧祈爲細認免致有誤近聞有無恥之徒假冒本行
鑰匙標蜜酒出沽希圖魚目混珠最堪痛恨今本行再行核定於酒
樽木枳內加一鐵鑰匙形以示分別倘　諸君有知何人假冒詳到
本行報明卽謝花紅銀二百大元經官訊定卽能給發斷不食言冉
此酒不能販往　加勝巴　三寶壠　四里末　望加錫　檳榔嶼
日裡等處其餘他埠均能運往並此佈聞
大英一千九百零三年正月一號
大清光緒廿七年十一月廿二日

明嗎也洋行謹啓

三星斧頭標萬蘭池酒[illegible]售

啟者本公司所沽之三星標萬蘭池酒天下馳名而且酒之質地確係異常清潔此乃第一精良之酒也此標之酒有病飲之無殊藥石之功而酒味又復醇濃無匹茲特通知士商知悉如欲採購上庄萬蘭池酒必須購此三星標之萬蘭池酒方爲有利無害此三星標之萬蘭池酒在于本坡係以本公司收存最多本公司土庫內常有此酒應沽　諸君有欲採購者請各玉臨可也此

大英一千九百零六年然花里月一號

新嘉坡莫實德公司謹啟

利直南有限公司告白

本公司所沽之正金鐘標萬蘭池酒久已通行已蒙諸君所共鑒不意此酒消流過盛奸商志圖射利以致魚目混珠不分美惡而　諸君有吸飲此等假冒之萬蘭池酒者爲害甚大本公司不得不將此中詳細佈衆週知免受棍徒之害此不但本公司之益亦諸君所同受之益也啟者近來竟有棍徒假冒本公司正金鐘標之萬蘭池酒其標頭恍惚本公司之款式少有不慎受害甚深因本公司所沽之正金鐘標萬蘭池酒不惜工本係以頂上質料釀成以故曾飲此酒者皆知其益遠近馳名而各棍徒假冒之酒氣味雖同損益大異故其所沽之價比之本公司更廉本公司所運到正金鐘標之萬蘭池酒其標頭經已稟官註册凡有假冒此標者本公司定向公堂控究決不寬恕有欲購本公司正金鐘標之萬蘭池酒者務必留神細察勿爲僞貨所誤再者本公司正金鐘標之酒皆有所刊標頭爲據茲將標頭二式附刊報中以免誤認特此佈　聞

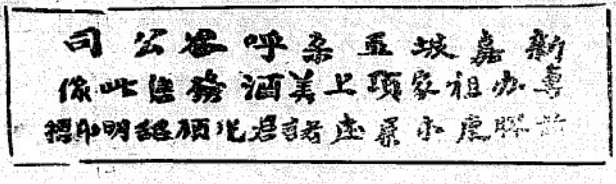

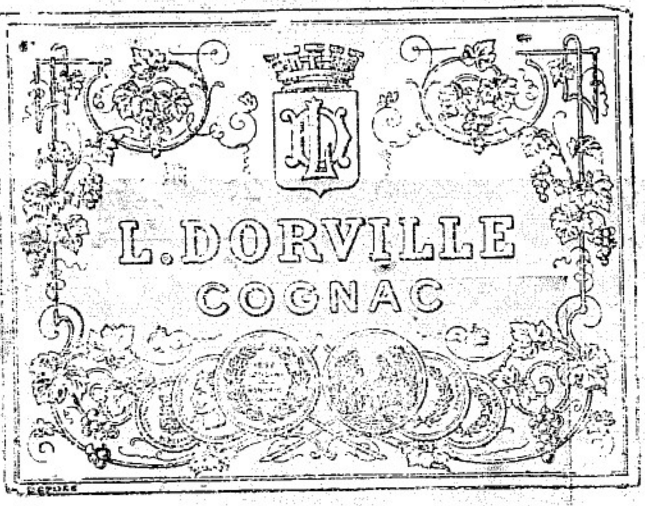

大英一千九百零七年二月二十號

利直喃有限公司謹啟

電車票冊發售告白

敬者本公司所製之車票冊可以附搭本公司之電車現在於堅兩律本公司寫字樓發售每冊三十七頁每頁價值三占然而本公司每冊價值祇收一元以便各客附搭本公司之電車者可以省去十巴仙凡有來購此冊者本公司祗收銀票及銀員不收小角及銅錙此冊由購得之日起可以[illegible][illegible]兩月為止客若登車祗將此冊示知收車票人但驗車票形式便特此佈聞

大英一千九百零六年六月十二號

新[illegible]電車有限公司司理[illegible]謹啓

正二檳

頂[illegible]法國舊萬安池[illegible]發售

保家頂上[illegible]萬池酒

啟者本公司不惜重資專辦法國正庄舊萬安池酒來坡發售此庄之標名喚莫寔德公司酒味醇熟價亦相宜本坡各大牌酒店多有發兌不論外埠亦已暢銷日見日廣諸僉買者請移玉至本公司內購採不悞

莫寳總公司

註明本坡各大牌酒店發售此庄之酒

恒興號　錦昌號　啟昌號　錦興號　德茂號　上裕號等

錦華號　芳安號　恒德號　怡興公司　廣仁興

大英一千九百零六年八月廿六號

莫寔德公司謹啟

代沽洋貨告白

鐘標萬池酒

牧羊人標牛乳

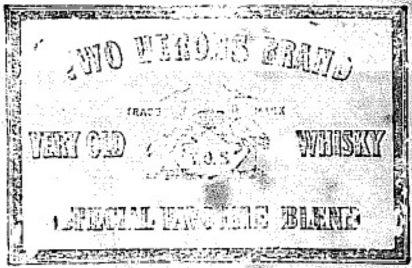

雙鳥威實基酒

皇帽標蜜酒

火車標紅帶祖家灰

獅弄球白勃灣酒

啟者本公司特字通　士商人等知悉本公
司代沽　夏九利火車標紅帶祖家灰　皇
帽標蜜酒　鴨鵝標勃灣酒　上庄新青標
萬蘭池酒　雙鳥標威實基酒　立丹火腿
及菓膏　獅及地球標茶　羊標及牧羊人
標牛乳

雙鴨標勃灣酒

本公司內時常存有此等貨甚多應沽諸君
欲購請各　玉臨可也特此佈告
大英一千九百零七年三月十六號
里吳咨明謹啟

勞珍末實麥公司告白

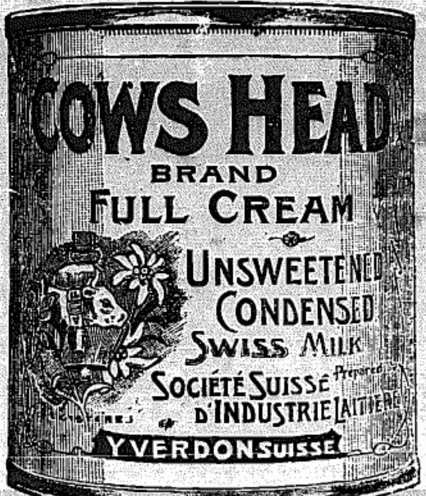

啟者牛頭標之淨牛奶及入糖牛奶幷生牛奶乃是瑞國製練益處良多此標牛奶各處行店均有發售 諸君有欲採購請各認明標頭是幸

啟者士納標牛奶罐在罐中上有塞口之活機以便開合不致洩氣其質純淨不加糖味此票牛奶洵屬天下馳名歷經多人以及醫士贊賞均謂此標牛奶甚合家常之用各處行店均有發售 諸君有欲採購者請各認明標頭是幸

啟者亞呂勿魯敏公司之萬蘭池酒及六响鎗藥之烏實酒均屬精工製練益人身體功難盡述 諸君購飲便知不謬此佈

實得力 巨港 孟加 勿里洞 網咯 等處代理人

新嘉坡勞珍末實麥公司啟

代理保險告白

啟者特字通知本公司現在代理 一加勝巴 爪亞水火保險公司 二代理德京 亞嶙保險公司 三威麥 哥勞麥士保險公司 四呂禮 卑禮勝嗎嗹保險公司 五代理佛冷勃 卑陵勃嗎嗹保險公司 倘諸君有欲向以上各公司買保水險火險者本公司均可爲之代理而本公司所抽之費概與他家相同如有賠款不必函詢歐洲本公司可以照給此佈

大英一千九百零六年七月三十一號 啟

代理人勞珍末實麥公司謹啟

奧國正旗輪船公司各輪開行日期告白

茲將本公司各輪往來各埠日期開列

由中國 日本之輪到叻

船名兒士篤 定于閏月廿六號到叻

船名兒翳夫花尼力定于裕來月八號到叻

船名尼殷 定于裕來月三十號到叻

往中國 日本之輪船開行

船名奧士直里亞定于裕來十八號開行

船名毛勿 定于烏几月四號開行

以上各輪船各號客位寬廣清潔異常而且船中備有醫士以防疾厄 諸君欲知寄貨及購船票各事 玉臨本公司詢問便悉

英一千九百零六年八月二十一號

代理人新嘉坡勞珍末實麥啟公司謹

企公牛乳天下馳名告白

本廠製造牛乳歷有年所爲寰球第一色白而潔味香而濃得化學之新裁眞無上之妙品老年服之可以還童幼年服之可能強壯銷數之廣英國爲最日本香港新嘉坡印度南花旗舊金山盤門等處每年能銷五百萬箱亦可謂盛矣極矣當此中國力強戒烟社會林立若以此乳服不但身體強壯可資衛生而體操

諸君尤宜時服精神百之培於國於身裨益不淺賜顧

諸君嘗請試之始信言不虛謬也

Milkmaid

BRAND

Milk

Guaranteed Full Cream.

Sale in the World.

西一千九百零七年三月廿七號

企公牛乳公司主人謹白

英京萬蘭池酒主人廣告

啓者近來此標之萬蘭池酒逐年銷路加多本廠現在欲佈 諸君得飲比前所售更佳之美酒伏求 諸君務必試飲本廠之萬蘭池酒勿他標購 諸君欲購此標之萬蘭池酒倘若偶遇該店消完則轉向他店採買本廠此標之萬蘭池酒凡各酒店均有發售特此佈聞

代理人牙直里

有限公司謹啟

英一千九百零六年七月十三號

正法國萬蘭池酒

雙狗標爲記

此標萬蘭池酒係由名醫所推許一經嘗試必然喜悅

雙狗標爲記

雙狗標爲記

可保此標萬蘭池酒全用菩提子製成
每樽價銀一元二角半在于市上其值最廉因爲
本公司欲將此標之酒在坡銷流以供衆人一試
茲將沽賣此酒之店名列下

成發號
泰昌號
榮德和
振源興
清公司
廣裕隆
和昌號
錦昌號
恒興號
錦興號

正風車標萬蘭池酒

WINDMILL BRANDY.

啟者本公司通佈諸君知悉此標萬蘭池酒係在法國釀成以及入樽乃係法國萬蘭池酒在于坡中第一暢銷之酒 諸君欲購此酒必須注意幸勿悞購假標爲禱此酒每樽價銀一元各處酒店均有發售

光緒三十三年三月十一日

興公司謹啟

港粵按揭積聚有限銀行招股。〇

本銀行擬集股本銀二百萬元均作一萬股每股收銀二百元折五成先收實銀一百元正此是實銀實股并無紅股

諸君欲覽章程請移玉到廣益銀行探閱便得

創辦總理人　黃亞福認股一千五百份
　　　　　　陳程學認股一千五百份

司理人　陳秀池認股五百份
　　　　黃耀東認股五百份
　　　　伍于振認股五百份

光緒三十三年八月初七日

星嘉坡代收股份廣益銀行告白　廿

正金鐘標萬蘭池酒發售

啟者本公司所督辦正金花鐘票萬蘭池酒久已馳名叻地諸華商均喜用之現已議定與本坡酒公司包辦以應零沽凡華籍諸君有欲零沽者請至酒公司沽買便得如買戒起以便配往外處者仍可至本行沽買至此酒製造之法精妙異常酒味甚清以之熱醇皆者為上等之料保無偽充之弊此酒若在本坡沽飲甚屬合宜且價亦甚廉諸翁沽用須為留心辦明以魚珠之

新嘉坡利直喃有限公司

專辦祖家頂上美酒發售

前係膠東木原庄諸君光顧認標印明

現在市上假冒者甚多以上所有各票如無本行利直南公司華字者即為假貨幸勿為之誤買本行有厚望焉

大英一千九百零六年正月十三號

利直喃有限公司謹啟

紅首笆仔標萬蘭池酒發售

啟者本公司所製之紅首笆仔票萬蘭池酒馳名已久乃係歐洲名家所製自一千八百一十九年相傳至今已閱八十年之久而其酒有收存數十年方肯出而沽賣蓋緣其熱氣槪巳全消所以　諸君沽飲者均溱獎譽現在歐洲一帶各國之人無不飲喜此酒因其氣味清香遠勝於他酒故也是以本行特辦此酒來叻出售自此酒到叻而後凡沽飲者無不盛稱其美且此酒與本坡天氣甚屬合宜諸翁賜顧新細心辦認紅頭庄及以上所列各標以上所來士古頭并有只公司乙拿模為懇厭免為魚珠之諷是切所盼

一千九百零六年二月十一號利直喃有限公司啟

鐵櫃發售

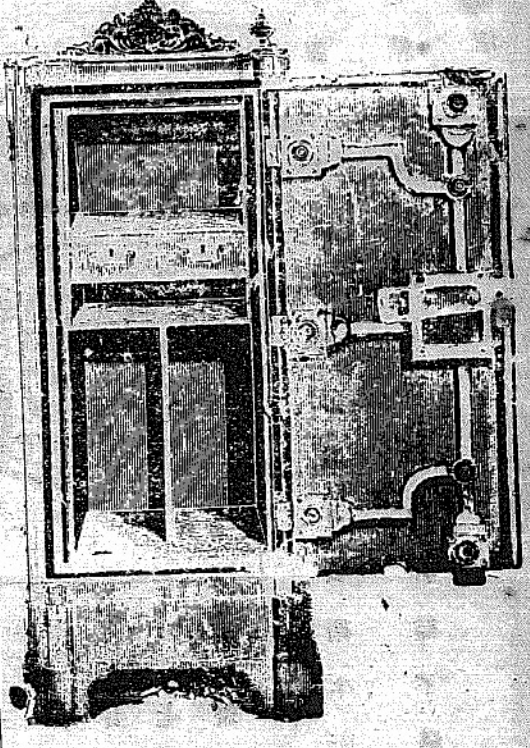

啟者本行所售之鐵櫃在本坡已馳名素久　諸君購用莫不盛稱其妙計此櫃之大小共有五種而價相宜此櫃乃歐洲著名工師所製極為美善本坡所有西人齊智人以及作椒蜜生意諸華商多向本行沽買以為貯銀之用因本行所沽者均係上等物料製造而成不惟能壯觀贈並且異常堅固無論火燒盜劫均可無虞貨美價廉莫此為甚倘　諸君有欲購此櫃以收藏重寶者可至本行選沽是幸此佈

大英一千九百零六年正月十三號

利直喃有限公司謹啟

正法國萬蘭池酒

雙狗標爲記

此標萬蘭池酒係由名醫所推許一經嘗試必然喜悅

雙狗標爲記

雙狗標爲記

可保此標萬蘭池酒全用菩提子製成

每樽價銀一元二角半在于市上其值最廉因爲

本公司欲將此標之酒在坡銷流以供衆人一試

茲將沽賣此酒之店名列下

成發號　泰昌號　榮德和　振源興　清公司　廣裕隆　和昌號　錦昌號　恒興號　錦興號

正風車標萬蘭池酒

WINDMILL BRANDY.

啟者本公司通佈諸君知悉此標萬蘭池酒係在法國釀成以及入樽乃係法國萬蘭池酒在于坡中第一暢銷之酒　諸君欲購此酒必須注意幸勿悞購假標爲禱此酒每樽價銀一元各處酒店均有發售

光緒三十三年三月十一日

興公司謹啟

港粵按揭積聚有限銀行招股，〇

本銀行擬集股本銀二百萬元均作一萬股每股收銀二百元折五成先收實銀一百元正此是實銀實股并無紅股諸君欲覽章程請移玉到廣益銀行採閱便得

創辦總理人
黃亞福認股一千五百份
陳程學認股一千五百份

司理人
陳秀池認股五百份
黃耀東認股五百份
伍于振認股五百份

光緒三十三年八月初七日

星嘉坡代收股份廣益銀行告白 廿

鐵櫃發售

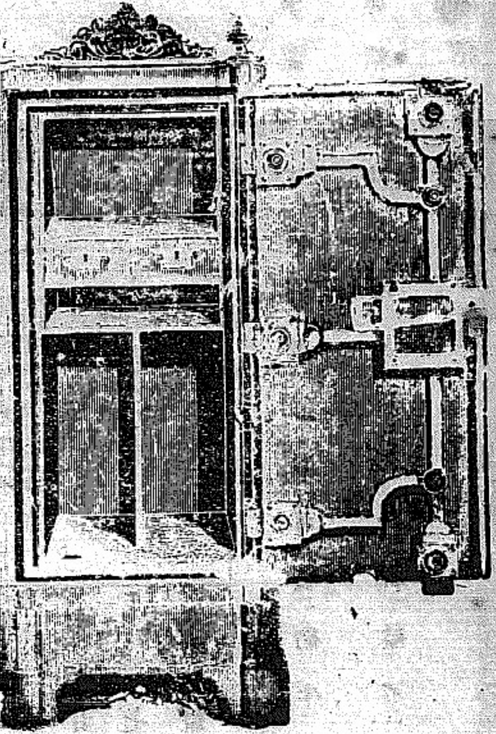

啟者本行所售之鐵櫃在本坡已馳名素久　諸君購用莫不盛稱其妙計此櫃之大小共有五種而價相宜此櫃乃歐洲著名工師所製極為美善本坡所有西人齊智人以及作椒蜜生意諸華商多向本行沽買以為貯錄之用因本行所沽者均係上等物料製造而成不惟能壯觀贈並且異常堅固無論火燒盜劫均可無慮貨美價廉莫此為甚倘　諸君有欲購此櫃以收藏重寶者可至本行選沽是幸此佈

大英一千九百零六年正月十三號

利直喃有限公司謹啟

正金鐘標萬蘭池酒發售

啟者本公司所督辦正金花鐘票萬蘭池酒久已馳名叻地諸華商均專用之現已議定與本坡酒公司包辦以應零沽凡華籍諸君有欲零沽者請至酒公司沽買便得如買咸起以便配往外處者仍可至本行沽買至此酒製造之法精妙異常酒味甚清以之蒸釀皆者為上等之料保無偽充之弊此酒若在本坡沽飲甚鬪合宜且價亦甚廉諸翁沽用須為留心辦明以魚珠之

新嘉坡利直喃有限公司

專辦祖家頂上美酒發售

前係膠東木原庄諸君光顧認標印明

現在市上假冒者甚多以上所有各票如無本行利直南公司華字者即為假貨幸勿為之誤買本行有厚望焉

大英一千九百零六年正月十三號

利直喃有限公司謹啟

紅首雁仔標萬蘭池酒發售

啟者本公司所製之紅首雁仔票萬蘭池酒馳名已久乃係歐洲名家所製自一千八百一十九年相傳至今已閱八十年之

久而其酒有收存數十年方肯出而沽賣蓋緣其熱氣概巳全消所以　諸君沽飲者均深獎譽現在歐洲一帶各國之人無不飲喜此酒因其氣味清香遠勝於他酒故也是以本行特辦此酒來叻出售自此酒到叻而後凡沽飲者無不盛稱其美且此酒與本坡天氣甚鬪合宜諸翁賜顧祈細心辦認紅頭庄及以上所列各標以上所來士古頭并有貝公司乙拿模為憑庶免為魚珠之擬是切所盼

一千九百零六年二月十一號利直喃有限公司啟